Indre Mission
Skive
Oktober- November- December 2026

Program:	Årsfest
seniorer	Mandagscafé
voksne	Møde i sognegården
unge	Fællesmøde for Nordsalling, Fur og Skive IM
teenager	Onsdagsmøder
børn	Vi synger julen ind

Hvad gør jeg hvis

.. jeg gerne vil med i en bibelkreds eller bedekreds?
.. jeg har andre ubesvarede spørgsmål og overvejelser?
Så er du altid velkommen til at rette henvendelse til bestyrelsesformanden eller fritidsforkynder Henrik Dideriksen.

Bøger og kristen musik:

Fritidsforkynder Henrik Dideriksen, Olgavej 57, Skive. Tlf. 3025 4438

info@lohse.dk www.lohse.dk

Kontaktpersoner Mandagscafé

Henrik Dideriksen	tlf. 3025 4438
Karin Nissen	tlf. 2426 0816
Kirsten Brogaard	tlf. 2424 1622
Mariane Jensen	tlf. 6060 3580
Birgith Troelsen	tlf. 3026 5304

Deadline for næste blad (jan.– mar.) er 1/12
Indlæg sendes til
Jette og Kaj Ove Laursen.
kol@fiberpost.dk
Tlf. 51297350 - 40214210

Forsidebillede:
Lyset skinner i mørket billede fra Jan Møller

Leje af Skive Missionshus

Ruth og Ove Burchardt,
Normavej 27, Skive.
Tlf. 2030 3745.

Gaver til Indre Mission i Skive

modtages med **tak** på
Reg. nr. **7418** Jyske Bank
Konto nr. **0001148573**
kun til gaver.
MobilePay nr. **27035**
kun til gaver.
”Venligst anfør I.M. Giver nr. eller navn og adresse i tekst felt”

Konto til **ikke** fradragsberettiget gaver, kaffe mad mm.
Reg. nr. **8500** Spar Nord
Konto nr.**2650340720**
MobilePay nr. **39082** kaffe, mad mm.

EVT. henvendelse
til kasserer
Karen Margrethe Kristensen,
tlf. 2679 2139
Mail: kmhpkristensen@mail.dk

Mangler du kørsel til møderne

så kontakt en fra bestyrelsen

”Lyset skinner i mørket” kaldte jeg i sin tid billedet på forsiden. Efterårs-solhverv fortæller os at mørket har overtaget … en tid … Men lyset skal nok få overtaget igen.

Vi nærmer os advent, hvor vi venter og fejrer at Gud havde en plan … i tidens fylde … For så meget elskede Gud verden at han gav sin søn. Profeten Esajas kaldte ham Emmanuel – Gud med os (Es. 7:14) Gud ville komme tæt på. Guds rige skulle komme nær. Jeg har ofte kaldet det Guds D-Dag, hvor Gud ”landsatte” dét, der skulle forandre verdens gang … i form af et lille spædbarn.

Johannes siger det sådan: ”I ham var liv, og livet var menneskers lys. Og lyset skinner i mørket og mørket greb det ikke.” (Joh. 1:4-5) og ”Lyset, det sande lys, som oplyser ethvert menneske, var ved at komme til verden.” (Joh. 1:9) og igen ”Af hans fylde har vi alle modtaget, og det nåde over nåde.” (Joh. 1:16) Jesus siger om sig selv: ”Jeg er verdens lys. Den, der følger mig, skal aldrig vandre i mørket, men have livets lys.” (Joh. 8:12) og ”Tro på lyset, mens I har lyset, så I kan blive lysets børn.” (Joh. 12:36)

Og så pludselig i bjergprædiken siger Jesus: ”I er verdens lys. … Man tænder heller ikke et lys og sætter det under en skæppe, men i en stage, så det lyser for alle i huset.” (Matt. 5:14-15)

Et par af mine yndlingsvers er Joh. 5:19, hvor Jesus siger: ”Sønnen kan slet intet gøre af sig selv, men kun det, han ser Faderen gøre …” og Joh. 14:10: ”… men Faderen, som bliver i mig, gør sine gerninger.” For snart mange år siden nu blev jeg meget lettet, da det gik op for mig, hvad det egentlig betød for mit liv som kristen. Vi skal jo ligne Jesus og således tager Faderen mig i hånden og alt bliver gjort SAMMEN. Næsten på hans initiativ !?! Jeg var ikke alene.

I Lukasevangeliet 17:21 siger Jesus: ”For Guds rige er inden i jer (eller midt iblandt jer).” Jesus har med sin død og opstandelse banet vejen, så vi, ved Helligåndens hjælp, kan relatere til Gud Fader på samme måde, som han gjorde. Jesus sagde det selv; Han døde, så at Faderen kunne sende os Helligånden (Joh. 14:16, 15:26, 16:7). Og dét var planen … Ét frø skulle i jorden og dø, for at blive til mange mange flere. En plan, som mørket ikke greb … eller begreb.

Og da vi nu har Helligånden og Gud, så at sige, har taget bolig i os (Guds rige i os) (Joh. 14:26), bærer vi en anden realitet, en anden virkelighed, en anden kærlighed med os – og gennem ALT hvad vi gør, kan vi ”lyse” på den verden, som omgiver os, og som Gud elsker så meget, at han gav sin søn.

Vi bærer lyset med os, hvor end vi går, hvad end vi gør og hvor end almindeligt det måtte synes os.

Og som en anden pære i en lampe, skal vi bare holde kontakten tæt. Den anden dag kunne jeg ikke få min buskrydder til at virke, indtil jeg fandt ud af, at det var en løs forbindelse i samlingen. Vi må holde os tæt til Gud og lade ham elske os. Han er lige så tæt som et åndedrag.

Så tag en lille pause – tag en dyb indånding og sig stille: ”Far, tal din sandhed til mit hjerte” og tillad hans kærlighed at genskrive, hvad end der måtte have brug for helbredelse …

Og så lyt til din fornemmelse … Han skal nok pege dig i den rigtige retning. Vi blev kaldet til at elske Gud, med ALT vi har, elske hinanden og elske vores næste som os selv. Så løft dit hoved op. Lad dit lys skinne. Du er en søn, en datter, af den Almægtige, som har kastet sin kærlighed på dig. Så vil det liv, der er i dig, skvulpe over rundt omkring dig.

Jan Møller

Takke- og bedeemner:

- Takke for, at Jesus Kristus er den samme i går og i dag, ja, til evig tid! (Hebr. 13,8)
- Takke for Herrens barmhjertighed og nåde og prise ham for alle hans velgerninger imod os. Min sjæl, pris Herren! (Salme 103)
- Bede om, at vi må blive mere brændende i Kristus, så VI heller ikke kan lade være at tale om det, VI har set og hørt. (Ap.g 4, 18-20) - så mennesker må blive ledt til tro på Jesus.
- Bede om, at Guds kærlighed og nåde må vise sig i vores omgang med mennesker, vi møder og vi får mod til at tale med dem om tro.
- Bede om, at Gud må se til alt, hvad der foregår i verden af krige, terror, og vold med deraf følgende lidelse, nød og fortvivlelse - og han må forbarme sig og gribe ind og herliggøre sit navn.
- Bede om Guds visdom og vejledning til magter og myndigheder i vores land og overalt i verden, når der regeres og når der skal træffes vigtige beslutninger.
- Bede for valget til det israelske parlament d. 27. okt. - at de 20% usikre vælgere må blive ledt af Guds Ånd til at træffe den rigtige beslutning og Gud vilje må ske

Møderne holdes i Skive Missionshus, Christiansgade 6, hvor andet ikke er nævnt.

Hallo Hallo Husk
Vore møder begynder kl. 19.00

Program for voksenarbejdet.

Oktober:

Man. d. 5. kl. 14.30 Mandagscafé. Tale v/pastor Claus Olsen.

Ons. d. 7. kl. 19.00 Årsfest. Vi får besøg af koret Shine On, der vil synge for og med os. Denne aften samler vi ind til det lokale IM arbejde ud fra missionshuset.

Man. d. 12. kl. 14.30 Mandagscafé. Sang, andagt og kaffe.

Ons. d. 14. kl. 19.00 En aften om Line Sandell v/Marie Elisabeth Rasmussen, Vivild og Vera Mikkelsen, Skive.
Der vil være bedemøde i forbindelse med mødet.

Man. d. 19. kl. 14.30 Mandagscafé. Vejen ind i Bibelen v/Henrik Dideriksen.

Ons. d. 21. kl. 19.00 Møde i sognegården.
Fællesmøde med Indre Mission og Skive Menighedsråd:
Folkeskolelærer Niels Nymann Højlund, Aarhus:
Seks unge venner på fisketur - Fortællinger fra en drukne - ulykke. *(Se mere på side 10)*

Fre. d. 23. kl. 18.00 Børnekulturnat.

Man. d. 26. kl. 14.30 Mandagscafé. Fra Afghanistan.
Fra muslim til kristen. v/Malthe Broe, Silkeborg.

Ons. d. 28. kl. 19.00 Bibelkredsene samles i hjemmene.

November:

Man. d. 2. kl. 14.30 Mandagscafé. Tale v/missionær Heri Elttør, Aulum.

Ons. d. 4. kl. 19.00 Fællesmøde for Nordsalling, Fur og Skive IM. Tale v/missionær og familiekonsulent Birthe Kristine Mikkelsen, Hobro. Emne: "Skab i mig et rent hjerte."

Man. d. 9. kl. 14.30 Mandagscafé. Vejen ind i Bibelen v/Henrik Dideriksen.

Ons. d. 11. kl. 19.00 Mission uden grænser v/Golriz Ghozali.

Man. d. 16. kl. 14.30 Mandagscafé. Sang, andagt og kaffe.

Tir. d. 17. kl. 19.00 En aften som "Med Hånd og Hjerte" står for til opmuntring af de frivillige. Foredrag v/sognepræst Morten Rydal, Hem: De første kristne i Rom (og deres arbejde med diakoni). Alle er velkommen.

Ons. d. 18. kl. 19.00 Møde v/Jens Kristian Mølby Nielsen, Hodsager.

Man. d. 23. kl. 14.30 Mandagscafé. Sangeftermiddag v/Jette Laursen.

Ons. d. 25. kl. 19.00 Sømandsmissionens festaften. Tale v/ generalsekretær i sømandsmissionen Nicolai Wibe, Galten. Der vil være lotteri til fordel for sømandsmissionen. Gave til lotteri modtages med tak i missionshuset.

Man. d. 30. kl. 14.30 Mandagscafé. Vejen ind i Bibelen v/Henrik Dideriksen.

December:

Ons. d. 2. kl. 19.00 Bibelkredsene samles i hjemmene.

Fre. d. 4. kl. 18.00 Vi synger julen ind v/Gospel kids fra Viborg. Vi begynder med spisning kl. 18.00. kl. 19.00 begynder programmet. Tilmeldning ang. spisning til Dagmar senest mandag d. 30 november på tlf: 40116687. Pris voksen 100,00kr Gratis for børn under 12 år

Man. d. 7. kl. 14.30 Mandagscafé. Tale v/Anders Jørgen Jensen, Fandrup.

Tor d. 10. kl. 19.30 Vi deltager i de ni læsninger i Skive kirke. Se Kirkens hjemmeside

Man. d. 14. kl. 14.30 Mandagscafé. Sang, andagt og kaffe.

Ons. d. 16. kl. 19.00 Advents møde med æbleskiver. Tale v/fhv. sognepræst Jesper Hornstrup, Skive.

Man. d. 28. kl. 19.00 Julefest for hele familien. Tale og underholdning ved fritidsforkynder Kurt Nielsen, Holstebro.

Film og samtale 3

Vi ser film om

Johannesevangeliet

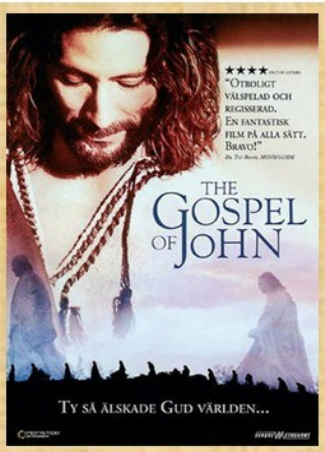

Velkommen til 7 spændene kursus samlinger.

29/9 - 1/12 2026

tirsdage fra kl. 16.00—17.30

I Skive Missionshus, Christiansgade 6

Hver gang, med film, samtale i grupper dertil kaffe og småkager.

De sidste 7 kapitler i Johannes evangeliet 15-21

DA JAKOB HOLST MOURITZEN RAMTE BUNDEN,

fik han øjnene op for Gud

Forudbestil julemagasinet 24:12
senest 30. september og del ud til jul!

lohse.dk/24-12-2026

Torsdagsklubben

Er en klub for piger og drenge i alderen 4 år til og med 4. klasse. Klubben er tænkt som en hjælpende hånd til forældrenes dåbsoplæring. Vi snakker om forskellige emner, som hjælper os til at forstå, hvem Gud og Jesus er, og at troen hører sammen med hverdagslivet. Der er aktiviteter, sang, leg - og hver gang en forfriskning!!

Oktober:

Tor. d. 1. Jesus er tjener for andre og kunstmaling.
Tor. d. 8. Gud er med sit folk og stearindryp.
Tor. d. 15. Efterårsferie, ingen klub.
Fre. d. 23. Børnekulturnat kl.18.00-22.00.
Tor. d. 29. Peter fortæller om Jesus og fællesleg.

November:

Tor. d. 5. Nadveren og musikleder.
Tor. d. 12. Dåb og gemmeleg.
Tor. d. 19. At være menneskefisker og stoleleg.
Tor. d. 26. Enkens søn i Nain og forhindringsbanen.

December:

Tor. d. 3. Maria venter Jesus og harefar.
Tor. d. 10. Da Jesus blev født og tegn og gæt.
Man. d. 28. Julefest kl.19.00.

2027 Januar:

Tor. d. 7. Livet med Jesus og smæk aviser.

Kom og vær med! Samlingssted.
Skive Missionshus, Christiansgade 6
Torsdage kl. 16.00 - 17.30

Ledere: Henrik Dideriksen tlf. 3025 4438
Lisbeth Norup tlf. 3028 7412

www.skiveim.dk

Indre Mission
Skive

• Forside • Program • Om os • Aktiviteter • Kontakt os • IMU • Artikler / Andagter • Download • Galleri • Links •

Se de nyeste programmer,
klik/hold på billederne. Se mere under "Download"

Husk X i kalenderen

Den 28-29 maj 2027 Fælleslejr på Kildeborg

Åben samtalegruppe

Vi deler "liv" og trosspørgsmål.
Skive Missionshus, Christiansgade 6.

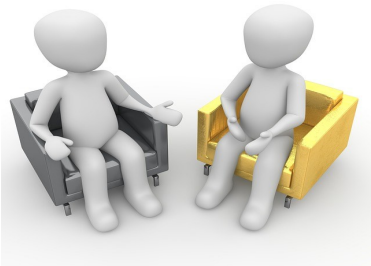

Åben Samtalegruppe er stillet i bero indtil videre.
Vil gerne tage det op igen, når / hvis der er deltagere.
Kontakt til
Torben 26202323 eller
Dagmar 40116687

Musik og bogsalg i Missionshuset.
Henrik Dideriksen, Olgavej 57, tlf. 30254438

Teenklubben

En klub for teenagere fra 5. klasse til 9. klasse.

Skive Teenklub
- for teenager fra 5. – 9. klasse
- kammeratligt fællesskab
- hygge og sjov og er kreative
- samtaler og synger om Jesus
- tager på lejr
- fordel ved at være medlem
- vi hører musik og snak
- bordtennis, dart og masser af spil
- troens tanke
- altid noget spiseligt og drikkeligt
- og meget andet

Er med i Indre Missions Ungdoms, folkekirkelige arbejde.

Samlingssted: Skive Missionshus, Christiansgade 6

Torsdage kl. 19.00 - 21.00.

Ledere:
Henrik Dideriksen tlf.3025 4438
henrik.dideriksen@indremission.dk
Joshua Leegaard tlf.6071 2558

Program

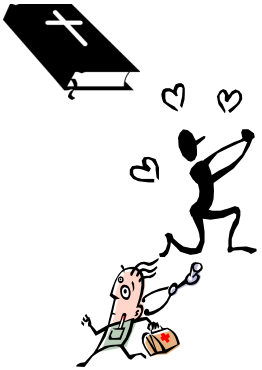

Oktober:
Tor. d. 1. Bibelguf og byløb.
Tor. d. 8. Det muntre køkken.
Tor. d. 15. Efterårsferie. Ingen klub.
Fre. d. 23. Børnekulturnat kl.18.00-22.00.
Tor. d. 29. Kosteskaft gæt m.m.
November:
Tor. d. 5. Biografen viser film.
Tor. d. 12. Spørgsmål og debat. Tangram Race.
Tor. d. 19. Bibelåbneren og mørkegem.
Tor. d. 26. Svømmehal. Afg. Missionshus kl.18.50.
December:
Tor. d. 3. Spilleaften.
Tor, d. 10. Julebanko og pakkeleg,
Man, d. 28.Julefest.
2027 Januar:
Tor. d. 7. Bibelkræs og kunstmaling.

Møde i sognegården onsdag d. 21. oktober kl. 19.00.

Fællesmøde med Indre Mission og Skive Menighedsråd:

Folkeskolelærer Niels Nymann Højlund, Aarhus:

Seks unge venner på fisketur - Fortællinger fra en drukne-ulykke.

Folkeskolelærer Niels Nymann Højlund fortæller og synger. Han var den ene af to overlevende.

"Vandet var 16 grader. Mågerne skreg over os og vi råbte og skreg til hinanden og til Ham".

Andagt lige ved hånden

Se mere på

https://netandagten.dk/app/

Hent appen "Ord til eftertanke" her

Available on the App Store

GET IT ON Google Play

Støt Indre Missions andagter

Ønsker du at støtte udgivelsen af andagterne økonomisk så er der flere muligheder se her!

På forhånd tak.

https://indremission.dk/gave?giv-til=indre-missions-andagter

Gå på opdagelse:

Andagten LYT

Andagten LÆS

Sjælesorgslinjen SAMTALE

https://netandagten.dk/

Indre Missions Ungdom

IMU

Kontaktperson:
Melissa 2321 9756

Bestyrelsesrepræsentant:
Keld Burchardt 2083 3146

Hjemmeside:
www.skiveimu.dk

Program IMU

Indre Missions Ungdom

Vi er en flok unge, der samles hver tirsdag i Missionshuset, Christiansgade 6 Skive.

Du er meget velkommen til at være med i det kristne fælles-skab, hvor vi snakker kristendom og har et socialt fællesskab.

Kontakt evt. Joshua på 60712558 eller Filip på 25631801 for nærmere info.

Skive Missionshus
Christiansgade 6
www.skiveim.dk
Facebook
”Indre Mission Skive”

Indre Mission

Indre Mission, som er en del af Den Danske Folkekirke, vil hjælpe mennesker til tro på Jesus Kristus gennem børne-, ungdoms-, og voksenarbejde ved bl.a. bibelstudium og møder. Du er velkommen til at være med i et kristent fællesskab.

Adresser:

Bestyrelsen:

Keld Burchardt, Hjaltesvej 2C,
Skive tlf. 2083 3146,
lkb@webspeed.dk
(formand)

Dagmar Møller, Olgavej 41,
Skive tlf. 4011 6687,
dagmar.knud@gmail.com
(Næstformand)

Karen Margrethe Kristensen,
Udsigten 3, Stoholm,
tlf. 2679 2139
kmhpkristensen@mail.dk
(Kasserer)

Tove Larsen, Ballingvej 2
tlf. 2685 5686
tove04de@gmail.com
(Sekretær)

Ellen Poulsen, Egerishave 27,
Skive tlf. 2283 9401,
ellenpoulsen17@gmail.com

Niels Chr. Dørken, Ådalsvej 6
Skive tlf. 4095 1683
idancd@gmail.com

Kaj Ove Laursen, Rønbjergparken 13,
Rønbjerg, tlf. 4021 4210
kol@fiberpost.dk

Fritidsforkynder:

Henrik Dideriksen, Olgavej 57,
Skive tlf. 3025 4438,
henrik.dideriksen@indremission.dk

Børnekonsulent:

Randi Taulborg,
Fredshegn 3 Aulum.
tlf. 4084 5928,
Randi@soendagsskoler.dk.